Говорящая кукла [Talking Doll] XGE WBW DMG24

Чудесный предмет, обычный (требуется настройка)

Рекомендованная стоимость: 50-100 зм

Пока кукла находится в пределах 5 футов от вас, вы можете во время короткого отдыха сказать ей до шести фраз, ни одна из которых не может быть длиннее шести слов, и установить условия, при которых кукла будет говорить каждую фразу. Каким бы ни было условие, оно должно совершиться в пределах 5 футов от куклы, чтобы она заговорила. Например, когда кто-то поднимет куклу, она может сказать: «Я хочу конфетку». Фразы куклы теряются, когда ваша настройка на неё заканчивается.

Галерея

Инструмент надписей [Instrument of Scribing] XGE WBW DMG24

Чудесный предмет, обычный (требуется настройка)

Рекомендованная стоимость: 50-100 зм

У этого инструмента 3 заряда. Играя на нём, вы можете действием потратить один заряд инструмента, чтобы написать магическое послание на немагическом предмете или поверхности, которые вы можете видеть в пределах 30 футов от вас.

Послание не может превышать 6 слов и должно быть написано на известном вам языке. Если вы бард, то можете увеличить длину сообщения ещё на 7 слов, и по вашему выбору слова могут слабо светиться, что позволит прочесть их в немагической темноте. Применение заклинания *рассеивание магии [dispel magic]* на слова стирает их. В противном случае сообщение пропадает через 24 часа.

Инструмент восстанавливает все потраченные заряды ежедневно на рассвете.

Палочка улыбок [Wand of Smiles] XGE WBW

Волшебная палочка, обычная

Рекомендованная стоимость: 50-100 зм

У этой волшебной палочки 3 заряда. Если вы её держите, вы можете действием потратить 1 заряд и выбрать в качестве цели гуманоида, которого видите в пределах 30 футов. Цель должна преуспеть в спасброске Харизмы Сл 10, иначе она будет улыбаться 1 минуту. Палочка восстанавливает все заряды на рассвете. Если вы потратили последний заряд, бросьте к20. Если выпадет 1, палочка превращается в *палочку хмурых взглядов [Wand of Scowls]*.

Палочка хмурых взглядов [Wand of Scowls] XGE WBW

Волшебная палочка, обычная

Рекомендованная стоимость: 50-100 зм

У этой волшебной палочки 3 заряда. Если вы её держите, вы можете действием потратить 1 заряд и выбрать в качестве цели гуманоида, которого видите в пределах 30 футов. Цель должна преуспеть в спасброске Харизмы Сл 10, иначе она будет хмуриться 1 минуту.

Палочка восстанавливает все заряды на рассвете. Если вы потратили последний заряд, бросьте к20. Если выпадет 1, палочка превращается в *палочку улыбок [Wand of Smiles]*.

Плащ множества стилей [Cloak of Many Fashions] XGE WBW DMG24

Чудесный предмет, обычный

Рекомендованная стоимость: 50-100 зм

Когда вы носите этот плащ, вы можете бонусным действием заставить его изменить стиль, цвет и видимое качество. Вес плаща не меняется. Независимо от внешнего вида, он может быть только плащом.

Хотя он может принимать вид других магических плащей, их свойств он не получает.

Галерея

Складной шест [Pole of Collapsing] XGE WBW DMG24

Чудесный предмет, обычный

Рекомендованная стоимость: 50-100 зм

Держа этот 10-футовый шест, вы можете действием произнести командное слово и сложить шест в 1-футовый жезл для удобства хранения. Вес шеста не меняется. Вы можете действием произнести другое командное слово и заставить жезл снова превратиться в шест, однако шест удлинится только настолько, насколько позволяет окружающее пространство.

Сфера направления [Orb of Direction] XGE WBW DMG24

Чудесный предмет, обычный

Рекомендованная стоимость: 50-100 зм

Держа эту сферу, вы можете действием определить направление на север. Это свойство работает только на Материальном плане.

Галерея

Трубка дымных чудовищ [Pipe of Smoke Monsters] XGE WBW DMG24

Чудесный предмет, обычный

Рекомендованная стоимость: 50-100 зм

Куря эту трубку, вы можете действием выдохнуть облако дыма, которое принимает форму одного существа, например, дракона, фламфа или лягемота. Эта форма должна быть достаточно маленькой, чтобы уместиться в 1-футовый куб, и теряет очертания спустя несколько секунд, превращаясь в обычное облако дыма.

Галерея

Шлем ужаса [Dread Helm] XGE WBW DMG24

Чудесный предмет, обычный

Рекомендованная стоимость: 50-100 зм

Этот жуткий стальной шлем заставляет ваши глаза светиться красным, когда вы его носите.

Галерея

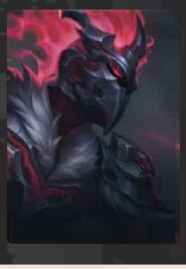

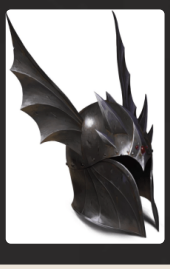

Зелье преимущества [Potion of Advantage] WBW

Зелье, необычное

Рекомендованная стоимость: 101-500 зм

Когда вы выпиваете это зелье, вы получаете преимущество на одну проверку характеристики, бросок атаки или спасбросок по вашему выбору, которые вы совершаете в течение следующего часа.

Это зелье имеет вид мерцающего золотистого тумана, который движется и струится, как вода.

Коррозийный порошок [Dust Of Corrosion] WBW

Чудесный предмет, необычный

Рекомендованная стоимость: 101-500 зм

Действием вы можете подбросить этот порошок в воздух, заполнив 10-футовый куб, исходящий от вас.

Поверхности и предметы, изготовленные из немагического чёрного металла (железо и его сплавы), в этой области мгновенно ржавеют и обращаются в пыль, становясь бесполезными и не подлежащими восстановлению. Любое существо в этой области, полностью или частично изготовленное из чёрного металла, должно совершить спасбросок Телосложения Сл 13, получая 4к8 урона некротической энергией в случае провала и половину этого урона в случае успеха.

Находящийся в небольшом пакетике, этот порошок сделан из мелко измельчённых антенн ржавника [rust monster]. В мешочке находится достаточное количество порошка для одного использования.

Пыльца пикси [Pixie Dust] WBW

Чудесный предмет, необычный

Рекомендованная стоимость: 101-500 зм

Действием вы можете посыпать этой пылью себя или другое существо, которое вы видите в пределах 5 футов от вас. Обсыпанное существо на 1 минуту получает скорость полёта 30 футов и возможность парить. Если существо находится в воздухе, когда этот эффект заканчивается, оно безопасно опускается на землю, не получая урона и приземляясь на ноги.

В маленьком мешочке находится достаточное количество пыльцы для одного использования.

Ножницы, отсекающие тени [Scissors Of Shadow Snipping] WBW

Чудесный предмет, редкий (требуется настройка Феей или заклинателем)

Рекомендованная стоимость: 501-5 000 зм

Действием вы совершаете несколько надрезов этими железными ножницами и заставляете тень гуманоидного существа, которое вы видите в пределах 5 футов от вас, отделиться от своего носителя. Если существо не желает отказываться от своей тени, оно может совершить спасбросок Харизмы Сл 15, сохраняя свою тень в случае успеха. Независимо от того, отсечена тень или нет, это свойство ножниц нельзя использовать снова до следующего рассвета.

Отсечённая тень [detached Shadow] привязывается к тому месту, где она была обрезана, пока вы не используете бонусное действие, чтобы заставить ее вести себя одним из следующих способов, любой из которых возможен, только если вы можете видеть тень:

- Вы контролируете движения тени и можете заставить тень перемещаться на расстояние до 30 футов по твердой или жидкой поверхности в любом выбранном вами направлении (в том числе по вертикальной поверхности), при условии, что она всё это время остаётся в поле вашего зрения. Тень безвредна, ей нельзя причинить вреда, и она невидима в темноте. Она не может говорить, и ей не требуется воздух, сон или еда.
- Вы можете отказаться от контроля над тенью, и в этот момент она становится автономной и начинает вести себя так, как пожелает Мастер. Она использует блок характеристик тени [shadow], но её тип существа—фея, а не нежить. Существо, Сила которого уменьшается до 0 из-за атаки этой тени, не умирает, а падает без сознания. Существо приходит в сознание и восстанавливает свою Силу после окончания короткого или продолжительного отдыха.

Существо, чья тень отделилась от него, проклято. Если существо без тени подвергается эффекту любого заклинания, которое оканчивает проклятие, или если хиты отсечённой от него тени уменьшаются до 0, то отсечённая тень исчезает, и существо мгновенно восстанавливает свою обычную тень.

Разноцветная роза [Chromatic Rose] *WBW*

Чудесный предмет, редкий

Рекомендованная стоимость: 501-5 000 зм

Эта волшебная роза поставляется в одном из пяти цветов, как указано в таблице «Разноцветная роза». Пока вы держите розу при себе, она имеет безобидный визуальный эффект, как указано в таблице.

Держа розу за стебель, вы получаете сопротивление урону того типа, что связан с цветом розы. Если вы получаете более 10 урона данного типа из одного источника (после применения сопротивления), роза распадется, и вместо этого вы не получаете никакого урона.

Действием вы можете сдуть лепестки розы, создавая 20-футовый конус кислоты, электричества, ядовитого газа, огня или холода, в зависимости от типа урона розы. Каждое существо в конусе должно совершить спасбросок Телосложения Сл 15, получая 3к10 урона соответствующего типа в случае провала и половину этого урона в случае успеха. Использование этого свойства уничтожает розу.

РАЗНОЦВЕТНАЯ РОЗА

Цвет	Визуальный эффект	Тип урона
Чёрный	Капающая кислота	Кислота
Синий	Потрескивание разрядов электричества	Электричество
Зелёный	Испускает зеленый газ	Яд
Красный	Окутана пламенем	Огонь
Белый	Покрытая инеем	Холод

Топор дровосека [Woodcutter's Axe] *WBW*

Оружие (Секира), редкое

Рекомендованная стоимость: 501-5 000 зм

Вы получаете бонус +1 к броскам атаки и урона этим магическим оружием.

Когда вы используете этот топор для атаки по растению (обычное растение или существо с типом растение) или деревянному предмету, который никто не носит и не несёт, атака дополнительно наносит 2к6 рубящего урона при попадании.

Махолёт полёта [Ornithopter of Flying] *WBW*

Чудесный предмет, очень редкий

Рекомендованная стоимость: 5 001-50 000 зм

Вы можете использовать это устройство для полётов при условии, что ваш вес (включая то, что вы носите или нёсете) не превышает 300 фунтов. Махолёт имеет скорость полёта 30 футов, и он перемещается в соответствии с вашими устными указаниями, пока вы едете на нём. Он не может парить. Если махолёт теряет своего пилота во время полёта, он падает и на 1к6 + 4 дней теряет возможность летать.

Махолёт имеет длину 8 футов, размах крыльев 14 футов и весит 25 фунтов.

Галерея

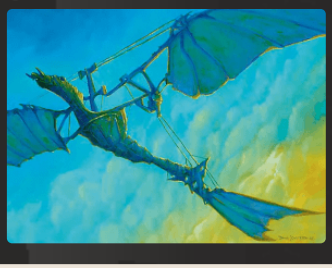

Мистический посох [Eldritch Staff] *WBW*

Посох, очень редкий (требуется настройка)

Рекомендованная стоимость: 5 001-50 000 зм

Этот посох можно использовать как магический боевой посох, предоставляющий бонус +1 к броскам атаки и урона им.

У посоха есть 10 зарядов для описанных ниже свойств. Он ежедневно восстанавливает 1к6 + 4 заряда на рассвете. Если вы истратили последний заряд, бросьте к20. Если выпадет «1», посох уничтожается в безобидной вспышке потусторонней энергии.

Мистическая атака. Когда вы попадаете рукопашной атакой с помощью посоха, вы можете израсходовать до 3-х его зарядов. За каждый расходуемый вами заряд цель дополнительно получает 1к8 урона электричеством.

Мистический побег. Если вы получаете урон, держа посох, вы можете реакцией израсходовать 3 заряда посоха, после чего вы становитесь невидимым и телепортируетесь вместе с любым снаряжением, которое вы несёте или носите, на расстояние до 60 футов в свободное пространство, которое вы можете видеть. Вы остаетесь невидимым до начала вашего следующего хода или до тех пор, пока не совершите атаку, не наложите заклинание или не нанесёте урон.

Покачивающаяся кувшинка [Bobbing Lily Pad] *WBW*

Чудесный предмет, очень редкий (требуется настройка)

Рекомендованная стоимость: 5 001-50 000 зм

Это магическое транспортное средство представляет собой лист диаметром 10 футов, плавающий на воде. У него есть усики, которые перемещают его по суше и по поверхности воды (но не под водой), а также по воздуху. Его скорость ходьбы, полёта и плавания равна 20 футам, и он может парить. Он перемещается в соответствии с вашими устными указаниями, пока вы едете на нем.

Кувшинка может беспрепятственно перевозить до 300 фунтов. Она может нести вдвое больший вес, но движется с половинной скоростью, если грузоподъемность превышает нормальную.

Сталь [Steel] *WBW*

Оружие (длинный меч), очень редкое (требуется настройка существом с добрым мировоззрением)

Рекомендованная стоимость: 5 001-50 000 зм

Вы получаете бонус +2 к броскам атаки и урона этим магическим оружием.

Возрождение. Действием вы можете наложить заклинание *возрождение [revivify]* с помощью меча. Вы должны коснуться цели мечом, чтобы наложить заклинание. Как только это свойство оружия будет использовано, его нельзя будет использовать снова до следующего рассвета.

Разум. *Сталь*-это разумный, законный добрый длинный меч с Интеллектом 8, Мудростью 11 и Харизмой 15. Он обладает нормальным слухом и зрением на расстоянии до 60 футов. Меч может говорить, читать и понимать Общий и Драконий. Он беспокоится о вашем благополучии, пока вы настроены на него, и ему не нравится избегать сражений.

Взы-взы [Snicker-Snack] *WBW*

Оружие (двуручный меч), легендарное (требуется настройка существом с любым мировоззрением, кроме злого)

Рекомендованная стоимость: от 50 001 зм

Вы получаете бонус +3 к броскам атаки и урона этим магическим оружием. Кроме того, это оружие игнорирует сопротивление рубящему урону.

Если вы атакуете этим оружием существо, у которого есть как минимум одна голова, и при броске атаки у вас выпадает «20», вы отрубаете одну из голов чудовища. Существо умирает, если не может жить без головы. Существо обладает иммунитетом к этому эффекту, если обладает иммунитетом к рубящему урону, не имеет головы или не нуждается в ней, обладает легендарными действиями или Мастер решает, что существо слишком большое, чтобы вы могли отрубить ему голову этим оружием. Такие существа вместо этого получают 6к8 рубящего урона.

Пока вы настроены на *взы-взы*, вы получаете владение двуручными мечами, и вы можете использовать свой модификатор Харизмы вместо модификатора Силы для бросков атаки и урона, совершённых с помощью оружия.

Разум. *Взы-взы* — это разумный, хаотично добрый двуручный меч с Интеллектом 9, Мудростью 14 и Харизмой 18. Он обладает нормальным слухом и тёмным зрением на расстоянии 120 футов. Он может говорить, читать и понимать Общий, и его голос звучит звонко и мелодично.

Взы-взы жаждет уничтожения злых Драконов и призывает вас разыскать этих существ и убить их.

У *взы-взы* переменчивый характер. Он оканчивает свою настройку на вас, если вы три раза подряд промахиваетесь бросками атаки оружием. Каждый раз, когда вы заканчиваете продолжительный отдых после того, как это произойдет, вы можете попытаться вернуть доверие меча, совершив проверку Харизмы против Харизмы *взы-взы*. Если вы преуспеваете в проверке, ваша настройка на оружие мгновенно восстанавливается. Ваша настройка на оружие не может быть восстановлена никаким иным способом.

Галерея

Флюгер Сумеречного света [Witchlight Vane] *WBW*

Чудесный предмет, легендарный (требуется настройка мистером Лайтом или его избранным преемником)

Рекомендованная стоимость: от 50 001 зм

Этот богато украшенный жезл увенчан парой крыльев бабочки, а также инкрустирован по всей длине кусочками красного стекла. Он весит 3 фунта.

Магическое оружие. В руках того, кто настроен на него, флюгер может использоваться как магическая булава, которая даёт бонус +3 к броскам атаки и урона, совершённым с её помощью. Кроме того, флюгер дополнительно наносит 1к8 урона излучением при попадании.

Чувствуя настроение. Пока флюгер находится внутри территории Карнавала Сумеречного света, он может чувствовать настроение каждого существа на карнавале, обладающего Интеллектом 4 или выше. Действием существо, настроенное на флюгер, может использовать его, чтобы точно определить местоположение самого счастливого существа на карнавале.

Фигура бабочки в верхней части жезла медленно вращается по часовой стрелке, когда настроение на карнавале приподнятое; если общее настроение на карнавале печальное, верхняя часть флюгера медленно вращается против часовой стрелки.

Разум. Флюгер—это разумный, хаотично-добрый чудесный предмет с Интеллектом 11, Мудростью 14 и Харизмой 14. Он обладает нормальным слухом и зрением на расстоянии до 30 футов, и он общается, передавая эмоции существу, настроенному на него. Его цель—убедиться, что все участники Карнавала Сумеречного света хорошо проводят время.

Дополнительные свойства. Флюгер обладает следующими дополнительными свойствами:

- Существо, держащее флюгер, получает уязвимость к урону электричеством.
- Существо, настроенное на флюгер, нельзя ослепить, оглушить, окаменеть или ошеломить.
- Пока существо настроенное на флюгер, носит его с собой, оно может действием наложить заклинания *пляшущие огоньки [dancing lights]*, *превращение [polymorph]* или *луч холода [ray of frost]*, без использования компонентов заклинания и используя Харизму в качестве заклинательной характеристики. После того, как заклинание *превращение [polymorph]* будет наложено с помощью флюгера, бросьте к8; при результате «3» или «8» вы не можете наложить это заклинание повторно с помощью флюгера, пока не закончите продолжительный отдых.

Часы Сумеречного света [Witchlight Watch] *WBW*

Чудесный предмет, легендарный (требуется настройка мистером Уитчем или его избранным преемником)

Рекомендованная стоимость: от 50 001 зм

Эти богато украшенные карманные часы прикреплены к концу золотой цепочки. При открытии они светятся слабым золотистым светом и издает тихий тикающий звук, который может услышать только существо, держащее их. На циферблате часов изображена миниатюрное изображение Карнавала Сумеречного света, окруженная крошечным хенджем, вокруг которого по ночам вращается частичка света, достаточно маленькая, чтобы проскользнуть сквозь игольное ушко. Этот свет заставляет хендж отбрасывать тени, и эти тени позволяют владельцу часов отслеживать течение времени.

Развёртывание и свёртывание карнавала. Существо, настроенное на часы, может использовать действие, чтобы начать развертывание или свёртывание Карнавала Сумеречного света, при условии, что существо и карнавал находятся на одном плане существования. В течение 1 часа все предметы, являющиеся элементами карнавала, магическим образом перемещаются, пока все не будут упакованы и готовы к путешествию, или распакованы и собраны. Часы не оказывают влияния на существ, которые могут свободно и безопасно передвигаться во время развёртывания или свёртывания карнавала. Как только начинается процесс развёртывания или свёртывания карнавала, его нельзя остановить, пока задача не будет выполнена. После того как часы будут использованы для развёртывания или свёртывания, это свойство нельзя использовать снова, пока не пройдет 8 часов.

Дополнительные свойства. Карманные часы обладают следующими дополнительными свойствами:

- Пока существо настроенное на часы носит их с собой, оно может действием наложить заклинания *огненный снаряд [fire bolt]*, *невидимость [invisibility]* или *сообщение [message]* без использования компонентов заклинания и использующего Интеллект в качестве заклинательной характеристики.
- После того, как заклинание *невидимость [invisibility]* будет наложено с помощью часов, бросьте к8: при результате «3» или «8» вы не можете накладывать это заклинание повторно с помощью часов, пока не закончите продолжительный отдых
- Грузоподъемность существа, настроенного на часы, увеличивается на 30 фунтов. Эта дополнительная грузоподъемность исчезает, когда настройка заканчивается.
- Существо, настроенное на часы, должно ежедневно есть и пить в восемь раз больше обычного.

Котёл Иггвилв [Iggwilv's Cauldron] *WBW*

Чудесный предмет, артефакт (требуется настройка заклинателем)

Иггвилв изготовила этот чудесный котёл с помощью своей приемной матери, архифеи Бабы Яги.

Две формы котла. Только Иггвилв или Баба Яга могут изменить котел из одной формы в другую (действием, касаясь его), они могут использовать это действие будучи не настроенным на предмет. В своей первой форме котел сделан из чистого золота и снаружи украшен тиснением с изображениями деревьев с голыми ветвями, падающими листьями и метлами. Во второй форме котел сделан из железа и снаружи украшен рельефными изображениями летучих мышей, жаб, кошек, ящериц и змей—по восемь особей каждого животного. В любой форме котел имеет около 3-х футов в диаметре и имеет отверстие шириной 2 фута, круглую крышку с формованной ручкой наверху и восемь когтистых лап, которые не дают ему опрокинуться. Котел весит 80 фунтов, когда он пуст, и вмещает до 100 галлонов жидкости.

Настройка. Любое гуманоидное существо, настроенное на котел, должно преуспеть в спасброске Телосложения Сл 15 или состариться до дряхлого состояния. В этом состоянии скорость существа уменьшается вдвое, дальность его зрения и слуха уменьшается до 30 футов, и он получает помехи на все проверки характеристик, броски атак и спасброски. Существо достигнет конца своей естественной продолжительности жизни через 3к8 дней. Только заклинание *исполнение желаний [wish]* или божественное вмешательство могут обратить вспять этот эффект состаривания существа.

Три карги могут настроиться на котел одновременно, при условии, что они сформировали шабаш. Если шабаш распадается, настройка заканчивается для всех трёх ведьм.

Случайные свойства. Независимо от формы, которую он принимает, котел обладает следующими случайными свойствами:

- 1 малое положительное свойство
- 1 малое отрицательное свойство

Золотой котел. Золотой котел обладает следующими свойствами:

- Если в котёл налить воды и мешать в течение 1 минуты, она превращается в сытное, горячее рагу, которым можно накормить до 4-х человек. Тушеное мясо остается горячим, пока находится в котле, и охлаждается естественным образом после его вынимания. Снаружи котел остается безопасным для прикосновения, несмотря на жар тушеного мяса.
- Если в котёл налить вино и помешивать в течение 10 минут, оно превращается в волшебный эликсир, которого хватит на усиление четырёх человек за каждый галлон использованного вина. Любое существо, которое впитывает эликсир, получает 10 временных хитов. Любой эликсир, который не был выпит в течение 1 часа, исчезает. После использования этого свойства котла, оно не может быть использовано снова до следующего рассвета.
- Когда котел наполнен 90 галлонами воды, смешанной с 10 галлонами вина, его можно использовать в качестве заклинательной фокусировки для заклинаний школы Прорицания. Когда подобное заклинание накладывается с использованием котла в качестве фокусировки, цель заклинания автоматически проваливает спасбросок, и заклинание срабатывает, даже если его заклинатель и цель находятся на разных планах существования. Когда заклинание заканчивается, вся жидкость в котле исчезает.
- Погружение прутьев обычной метлы в наполненный водой котел превращает метлу в *метлу полета [broom of flying]* на 3 дня. После использования этого свойства котла, оно не может быть использовано снова до следующего рассвета.

Железный котел. Железный котел обладает следующими свойствами:

- Действием вы можете закричать в пустой котел, который волшебным образом призывает **рой летучих мышей [swarm of bats]**, вылетающих из котла и действующих сразу после вас в порядке инициативы. Рой подчиняется вашим командам и исчезает через 1 минуту, если к тому времени он не был уничтожен. После использования этого свойства котла, оно не может быть использовано снова до следующего рассвета.
- Если в котел налить не менее 1 галлона крови и помешивать в течение 1 минуты, она превращается в облако безвредного чёрного дыма, который вырывается из котла и быстро рассеивается. В то же время все гуманоидные существа в определенном радиусе от котла теряют сознание на 1 час, за исключением тех, кто настроен на котел или невосприимчив к очарованию. Радиус действия эффекта составляет 100 футов на каждый галлон использованной крови. Бессознательное существо пробуждается, если оно получает урон или если кто-то использует на тряску или пощечину. После использования этого свойства котла, оно не может быть использовано снова до следующего рассвета.
- Привязывание мертвой лягушки или жабы к концу обычной ветки и погружение ее в наполненный водой котел превращает ветку в *волшебную палочку превращения [wand of polymorph]* с 3 зарядами. Эта палочка не может перезаряжаться и рассыпается в прах, когда расходуется её последний заряд. После использования этого свойство котла, оно не может быть использовано снова в течение 8 дней.
- Если вы потратите 1 минуту, прикасаясь к котлу рогом единорога, читая стихотворение под названием «Котел королевы ведьм» (см. ниже), все существа в радиусе 1000 футов от котла, кроме тех, которые настроены на него, застывают во времени. Замороженное во времени существо недееспособно, не может двигаться или говорить, не стареет и не осознает своего окружения или течения времени. Более того, его нельзя ни передвинуть, ни каким-либо образом нанести урон, даже воздействием какой - либо другой магии. Все остальные условия и воздействия на существо подавляются до тех пор, пока оно не перестанет быть замороженным во времени.
- Уничтожение котла, отправка его на иной план существования или прикосновение к нему рогом единорога в течение 1 минуты во время чтения «Котла Королевы ведьм» оканчивает эффект замораживания времени для всех существ. Эффект также заканчивается на любом существе, которое вступает в контакт с *преградой магии [antimagic field]* или которого касаются рогом единорога.

Уничтожение котла. Котел-это Средний объект имеющий КД 19, 80 хитов и иммунитетом к урону от любых источников, кроме урона полученного от *языка пламени [flame tongue]*или *морозного клинка [frost brand]*. Уменьшение хитов котла до 0 с помощью подобного оружия разбивает котел на восемь частей примерно одинакового размера, после чего все текущие эффекты, создаваемые котлом, заканчиваются, поскольку он теряет свою магию.

Разрушение *котла Иггвилв* приводит к тому, что все карги в мультивселенной теряют особенность **«Совместное колдовство»** получаемую в результате пребывания в ковене.

Восстановление котла. Если все восемь частей разбитого котла находятся в пределах 5 футов друг от друга, заклинание *исполнение желаний [wish]* может собрать их, восстанавливая котёл и все его свойства. Восстановление котла также восстанавливает **«Совместное колдовство»** шабаша карг по всей мультивселенной.

КОТЁЛ КОРОЛЕВЫ ВЕДЬМ

Пусть старо как мир понятье.

Порча ,корча, приворот.

Практикуем мы к проклятью современнейший подход

Формула двойного зла

Трижды ночь плюс дважды мгла.

Два кусочка станьте целым.

Пламя делай свое дело.

И варись, варись.

Вуншпунш!

(перевод стиха немного отличается от оригинала)

Галерея